

DIRECTION GENERALE
DES FINANCES PUBLIQUES
EXTRAIT DU PLAN CADASTRAL

Commune : BOTSORHEL (014)
Section :
Feuille(s) : 000 B 03 000 F 01
Echelle d'origine : 1/2000
Echelle d'édition : 1/1500
Date de l'édition : 22/12/2015
Date de saisie : 01/01/1935

N° d'ordre du document d'arpentage : 291R
Document vérifié et numéroté le 22/12/2015
A CDIF Brest
Par M HERROU Louis
Inspecteur
Signé

Cachet du service d'origine :
Centre des Impôts foncier de :
BREST
Bureau Antenne du cadastre de MORLAIX
PLACE DU POULIET
CS 27907
29679 MORLAIX CEDEX
Téléphone : 02.98.88.91.55
Fax : 02.98.88.92.04
bant.morlaix@dgifp.finances.gouv.fr

CERTIFICATION
(Art. 25 du décret n° 55-471 du 30 avril 1955)
Le présent document d'arpentage, certifié par les
propriétaires sous-signés (3) a été établi (1) :
A - D'après les indications qu'ils ont fournies au
bureau ;
B - En conformité d'un piquetage
effectué sur le terrain ;
C - D'après un plan d'arpentage ou de bornage,
dont copie ci-jointe, dressé le _____
par _____
géomètre à _____
Les propriétaires déclarent avoir pris connaissance
des informations portées au dos de la chemise
6463.
A _____, le _____

D'après le document d'arpentage dressé
Par QUARTA (2)

Réf. :
Le 20/11/2015

(1) Rayer les mentions inutiles. La formule A n'est applicable que dans le cas
d'une esquisse (plan rénové par voie de mise à jour). Dans la formule B, les
propriétaires peuvent avoir effectué eux-mêmes le piquetage.

(2) Qualité de la personne agréée (géomètre expert, inspecteur, géomètre ou
technicien retraité du cadastre).

(3) Précisez les noms et qualité du signataire s'il est différent du propriétaire
(mandataire, avoué, représentant qualifié de l'autorité expropriant, etc...).

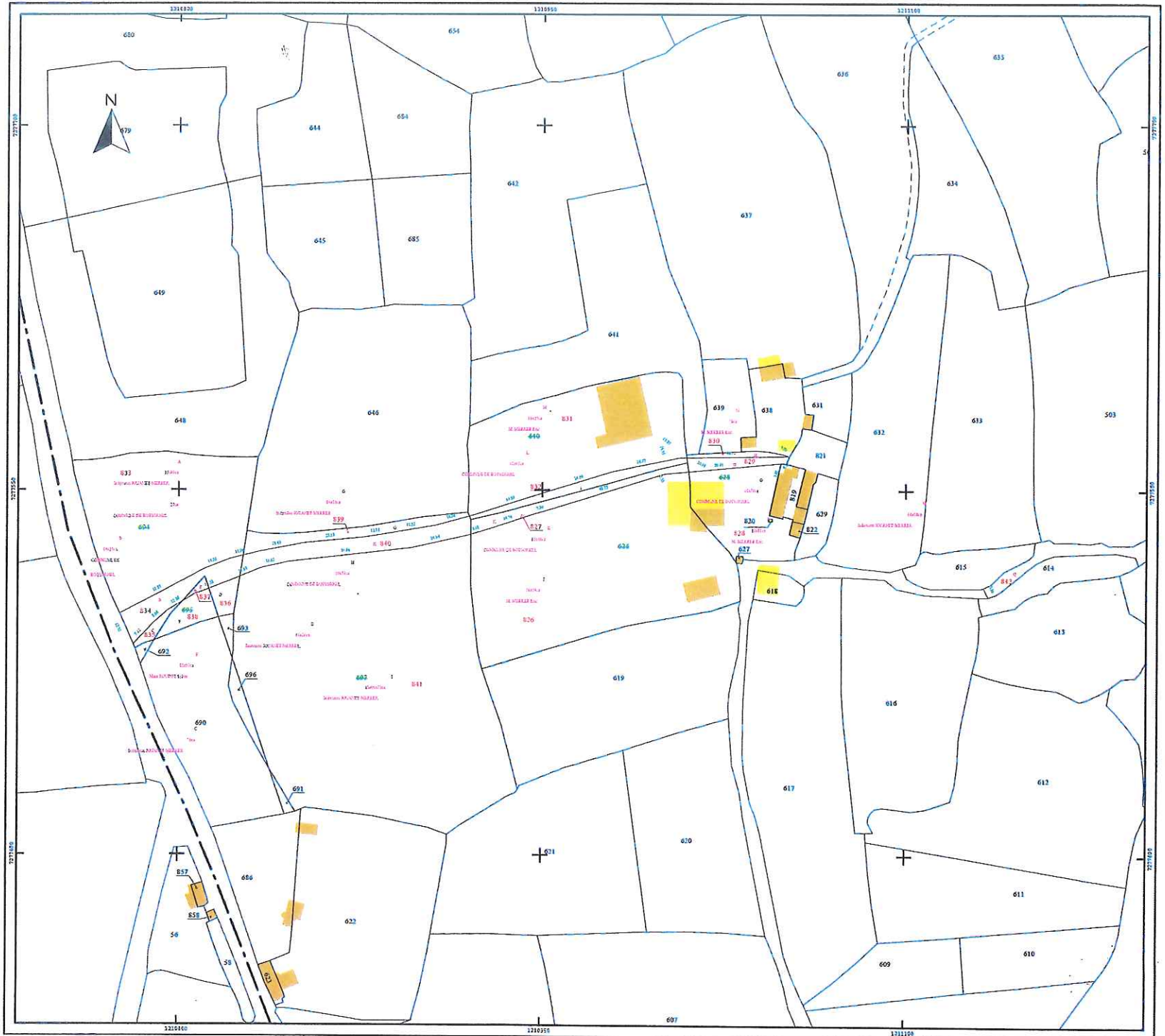

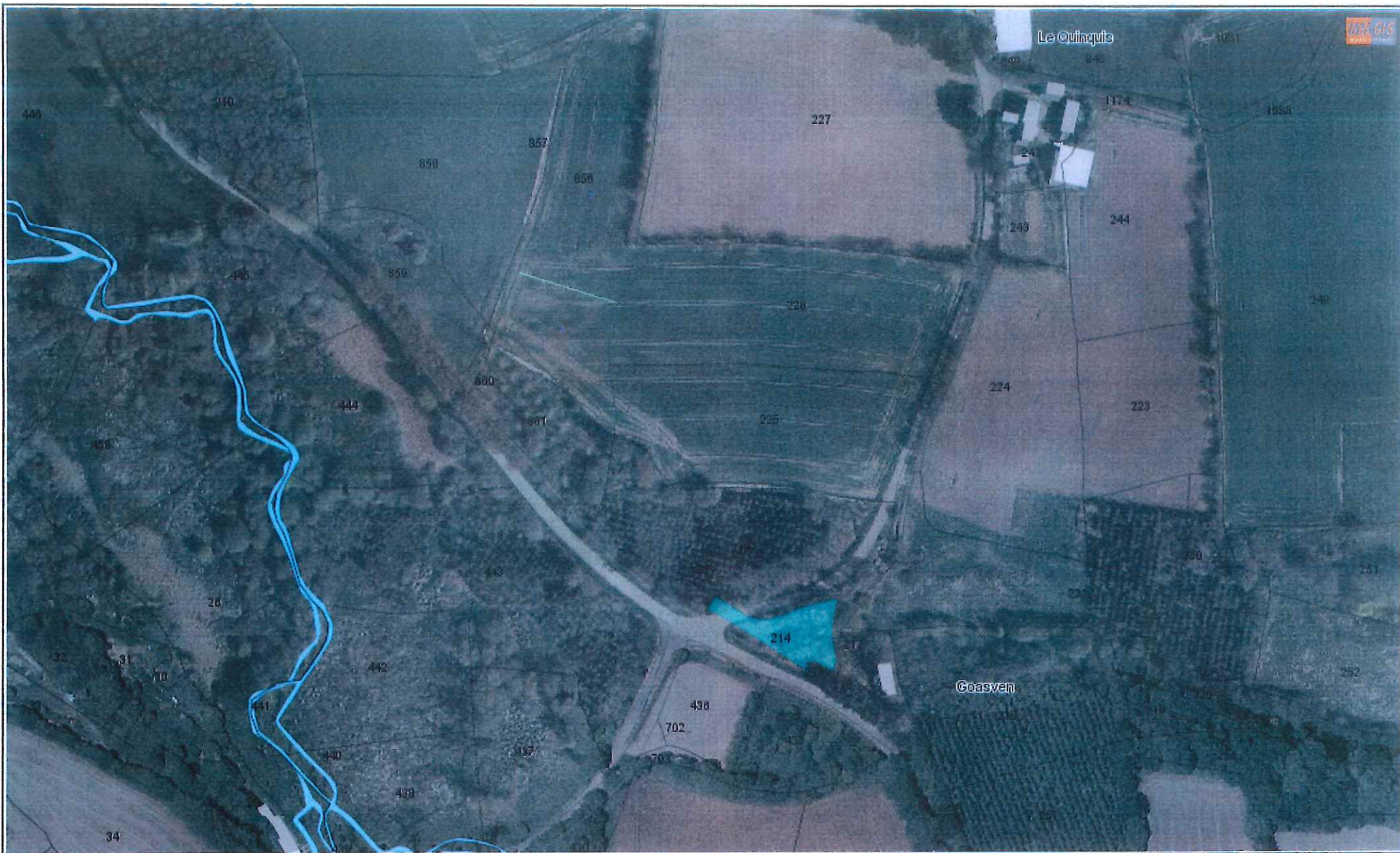

- Communes
- Sections
- Lieuxdits
- Parcelles
- Plans d'eau
- Bâtiments Durs
- Bâtiments Légers

Extrait cadastral

N
↑

Echelle : 1:2287

0 24 48 72 96 m

Avertissement : toutes les informations de ce geoportail sont indicatives et n'ont aucune valeur officielle. Imprimé le 14/01/2019

Parcelle appartenant aux comtes THEBAULT

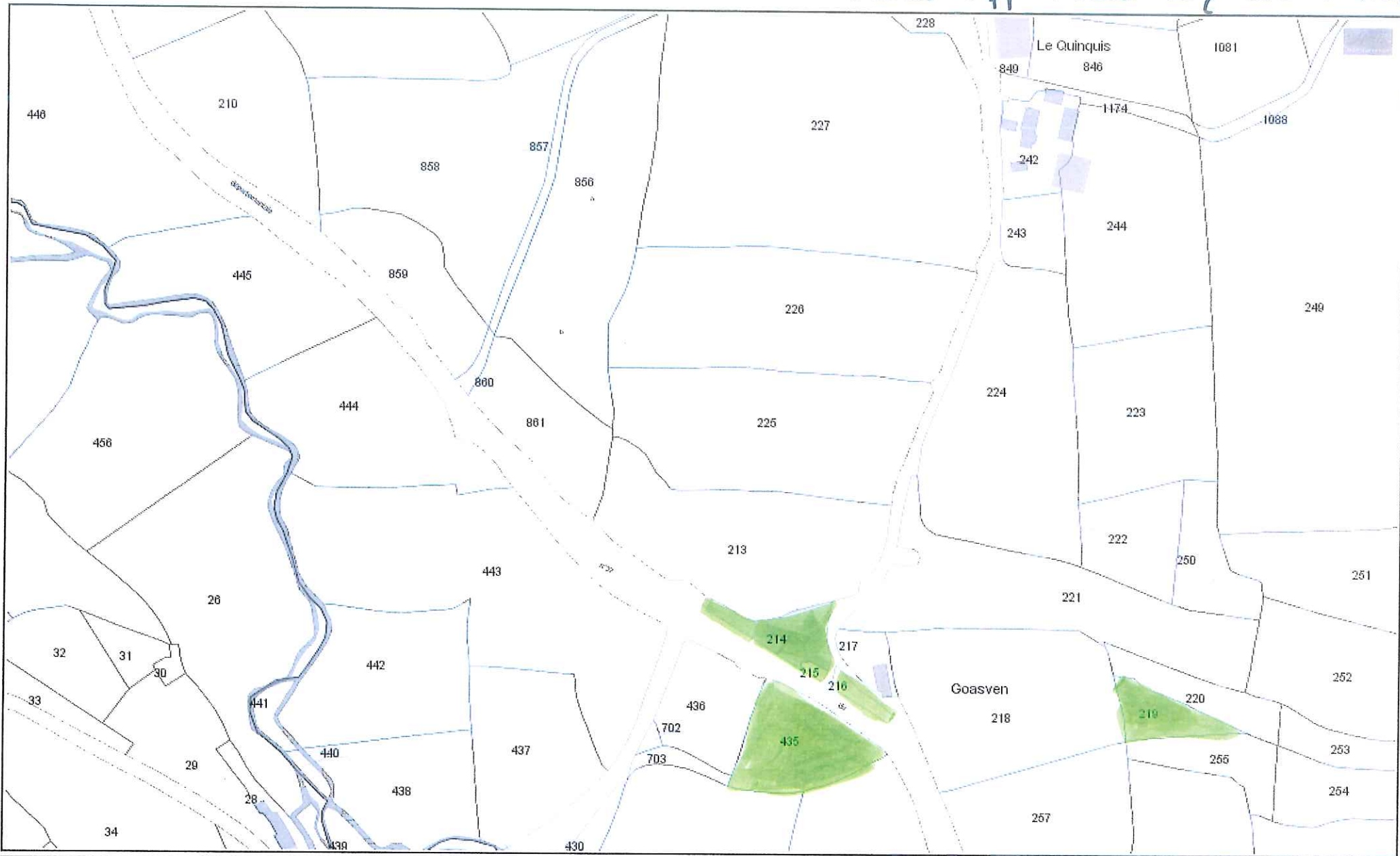

- Communes
- Sections
- Lieux-dits
- Parcelles
- Plans d'eau
- Bâtiments Durs
- Bâtiments Légers

Extrait cadastral

N
↑

Echelle : 1:2287

0 24 48 72 96 m

Avertissement : toutes les informations de ce geoportail sont indicatives et n'ont aucune valeur officielle. Imprimé le 14/01/2019

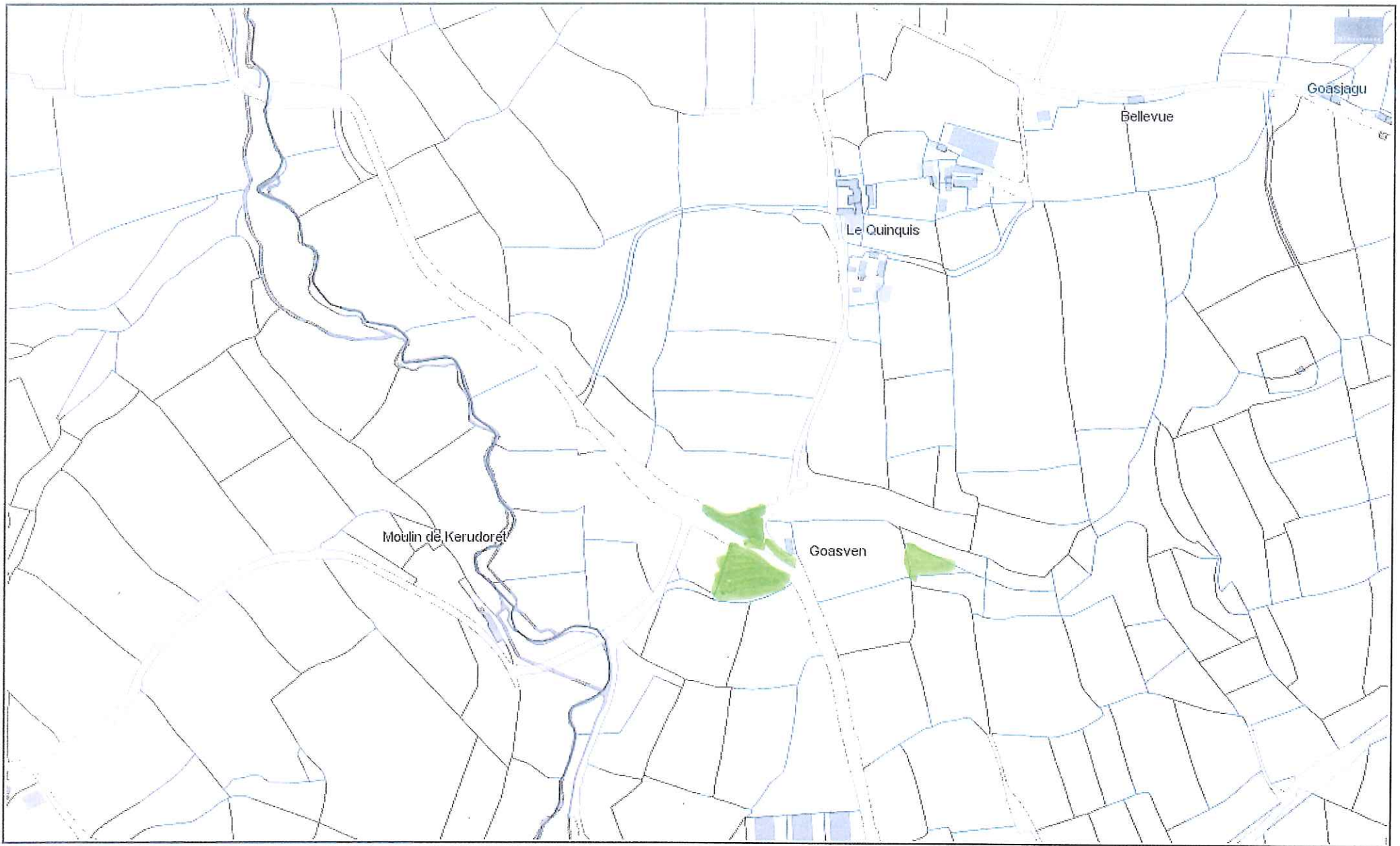

-  Communes
-  Sections
-  Lieux-dits
-  Parcelles
-  Plans d'eau
-  Bâtiments Durs
-  Bâtiments Légers

Extrait cadastral



Echelle : 1:4574

0 47 94 141 188 m

Avertissement : toutes les informations de ce geoportail sont indicatives et n'ont aucune valeur officielle. Imprimé le 14/01/2019

Projet de régularisation de la voirie communale desservant le lieu-dit Quinquis - État parcellaire

Commune	Section	N° parcelle	Adresse	Nature de la terre	Surface cadastrale			Emprise à acquérir			Propriétaires réels Nom, prénoms, date, lieu de naissance et adresse des propriétaires, tels qu'ils résultent de leurs déclarations ou des renseignements recueillis par l'administration	Observations
					ha	a	ca	ha	a	ca		
BOTSORHEL	G	1182	GOASVEN	Non constructible	0	08	09		01	02	<p>M. THEPAULT Jean-Yves Né le 24/04/1962 à Ploumilliau (22), Domicilié 86, rue de l'Ourcq 75019 Paris marié à Mme Nouha MAHFOUD <i>Propriétaire indivis</i></p> <p>M. François THEPAULT Né le 22/09/1957 à Scrignac (29) Domicilié 12 C rue du 71^e RI 22000 Saint-Brieuc <i>Propriétaire indivis</i></p> <p>M. Michel THEPAULT Né le 06/09/1954 à Scrignac (29) Domicilié 64 rue de la Fontaine 22410 Saint-Quay-Portrieux Marié à Michèle MORO <i>Propriétaire indivis</i></p> <p>Mme Renée THEPAULT, Née le 21/05/1953 à Botsorhel (29) Domiciliée Hall 24 – 4 rue Maurice Bouchor 75014 PARIS <i>Propriétaire indivis</i></p> <p>Mme Hélène THEPAULT, Née le 20/03/1956 à Scrignac (29) Domiciliée 43 bd. Davout 75020 Paris <i>Propriétaire indivis</i></p> <p>Mme Irène THEPAULT, née le 14/04/1961 à Ploumilliau (22), décédée le 20/03/2008 à Lorient Héritier : M. Samuel THEPAULT Né le 21/02/2000 à Lorient (56) Représentant légal : président du conseil départemental du Morbihan EPSM charcot – service tutelle – Mme Quéguiner – Pôle Morvan – BP47 – 56854 Caudan cedex <i>Propriétaire indivis</i></p>	La parcelle G 1182 était anciennement la parcelle G214